FUJIFILM
Value from Innovation

ボリュームアナライザー SYNAPSE VINCENT

FUJIFILM MEDICAL SEMINAR 2017 in 東京

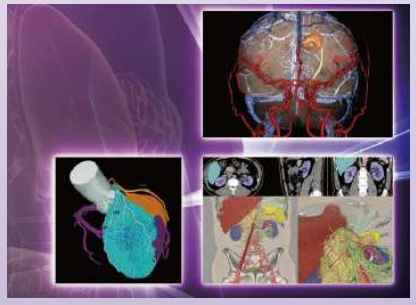

臨床現場で活躍するSYNAPSE VINCENT

日時 2017年 6 月 10 日（土）14：00～17：00

会場 富士ソフトアキバプラザ 6F
セミナーホール1
東京都千代田区神田練塀町3

申込方法 富士フイルムメディカルホームページ
(http://fms.fujifilm.co.jp/)からお申込みください。
受付期間 5月19日(金) 9：00～6月7日(水) 17：00まで

PROGRAM

※演題につきましては変更される場合もございますので、予めご了承願います

富士フイルムメディカル株式会社 SYNAPSE VINCENT V5 製品紹介

座長 木暮 陽介 先生 順天堂大学医学部附属順天堂医院 放射線部

講演1 放射線部門におけるVINCENTの有用性
講師 小林 隆幸 先生 北里大学北里研究所病院 中央放射線科

講演2 心臓領域を中心としたVINCENTの有用性
講師 河内 康志 先生 東京都済生会中央病院 放射線技術科

講演3 救急・外傷IVRにおけるVINCENTの有用性
講師 田中 善啓 先生 独立行政法人国立病院機構水戸医療センター 放射線科

富士フイルムメディカル株式会社